Comité d'organisation

Brigitte FEUILLEBOIS, Responsable de projet territorial en soins palliatifs, ARS Ile de France - **Marie-Astrid MEYER**, Cheffe de projets paramédicaux, Fondation Santé des Etudiants de France - **Peggy D'HAHIER**, Infirmière libérale, et auteure - **Nicolas FICHTER**, cadre supérieur de santé, CHU de Grenoble - **Arnaud BARRAS**, Directeur des soins, Coordonnateur général des soins, Directeur IFSI, HCL Lyon - **Chrystèle LEMAN et Mathieu NOCHELSKI**, Association Soignons Humain - **Bernadette FABREGAS-GONGUET**, Journaliste santé - **Dominique COMBARNOUS**, Présidente de l'ANCIM - **Anne-Hélène DECOSNE**, Présidente de la FFIDEC

Public

Infirmier, cadre de santé, directeur des soins, infirmier libéral, Infirmier de pratique avancée (IPA), autres spécialités IDE...

Pré requis

Aucun

Droits d'inscription

• 250 euros HT / personne
Ce prix comprend : • La journée de formation. • Les pauses-café et le déjeuner • Les supports pédagogiques • L'attestation de suivi de formation.

Votre confirmation d'inscription, votre convention ainsi que la facture vous seront envoyées par email.
IInscription sur notre site:
www.niceoevent.com

Evaluation

Pré et post tests

Méthodes

- Présentations et transferts de connaissances.
- Tables rondes
- Séance interactive.

Lieu

FIAP - 30 rue Cabanis 75014 Paris

Conditions d'annulation

Aucun remboursement ne sera effectué après
le 19 janvier 2027.
L'annulation doit être adressée par mail à Christine DECLERCQ c.declercq@niceoevent.com Tout événement extérieur entravant le bon déroulement de la formation ne donnera lieu à aucun remboursement.

Questions? Référent handicap

Christine DECLERCQ:
c.declercq@niceoevent.com

2 février 2027 Paris

Evolution - Transformation - Révolution

1ère édition nationale

LES RENCONTRES DES INFIRMIERS

La réforme infirmière : ce que la loi change, ce que le terrain transforme

NICEO Formation

La loi infirmière, votée en juin 2025*, redéfinit la profession. Une nouvelle donne qui légitime de nouvelles missions et compétences.
Pourquoi cette nouvelle définition du métier est-elle aussi déterminante pour les infirmiers, les usagers mais aussi le système de santé dans son entier ?
Quelles applications concrètes sur le terrain du soin, de la formation, de la recherche ? Quelle ambition à porter pour plus de reconnaissance et de leadership ?
Cette journée vous propose d'y répondre et d'en débattre.
A l'occasion d'un exercice d'éloquence en 3 minutes chrono, cette journée de formation invitera les infirmiers à venir défendre leur vision du métier !

Une journée qui fera date ! La profession infirmière est en marche soyez dans ses pas !

* LOI n° 2025-581 du 27 juin 2025 sur la profession d'infirmier.

Objectifs

L'enjeu est de permettre aux infirmières et infirmiers de mieux comprendre l'évolution de leur champ de compétence et leur responsabilités associées, de développer leur autonomie professionnelle et de transformer concrètement leurs pratiques au bénéfice des patients, tout en tenant compte des contraintes réelles du terrain.

PRE-PROGRAMME

Comprendre et célébrer la réforme

8h30 - 9h30 **- Ouverture de la journée**
Poser le cadre, rappeler l'ambition nationale, inscrire la réforme dans l'histoire des politiques publiques de santé

9h30 - 10h45 - **La réforme infirmière : ce que la loi change"**
Clarifier les apports de la loi du 27 juin 2025 et du décret du 24 décembre 2025. Intervention juridique

Missions et compétences: la profession se réinvente
Montrer comment les textes se traduisent concrètement dans les pratiques.

10h45 - 11h15 - PAUSE

Réussir la transition

11H15 - 12H15 **- Accompagner la transition professionnelle pour adapter le travail quotidien**
Une réforme et un référentiel pour former les infirmiers de demain

12h15 - 13h30 - DEJEUNER

13h30 - 14h30 **- Les soins de ville à l'épreuve de la réforme ...et du réel**
Nouvelles missions, nouvelles compétences (consultations infirmières, vaccinations, 1 er recours ...) : organisation, coopération, rémunération ...

14h30 - 15h30 - Eloquence infirmière: 3 minutes pour convaincre
Lors de cet exercice de style qui se veut interactif, infirmiers et infirmières défenderont leurs initiatives de terrain réussies démontrant ainsi leur leadership (organisation des soins, qualité de vie au travail, soins, expérience clinique, recherche...)

15h30 - 16h00 - PAUSE

Projection et mobilisation vers le futur

16h00 - 16h45 **- Grand débat : Évolution – Transformation – Révolution : quelle profession pour demain ?**
Une nouvelle ère pour la profession
Ouvrir les perspectives, nourrir la vision collective pour un nouveau rôle au service des usagers

16h45 - 17h15 **- Restez jusqu'à la fin pour une clôture 100% sourire !**
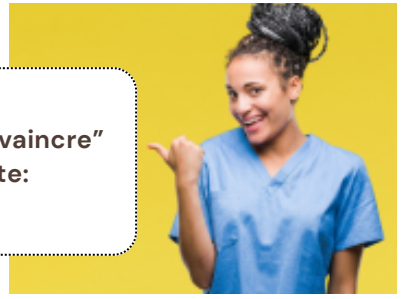
Candidatez pour la session dédiée
"Eloquence infirmière: 3 minutes pour convaincre"
Dossier de participation sur notre site:
www.niceoevent.com